



Proyecto
ROYAL

IMAGEN REFERENCIAL

#mivida

LA QUIERO AQUÍ



GLOBALHOME
CONSTRUCTORES



Proyecto **ROYAL**

Diseño y arquitectura vanguardista que proyecta un estilo moderno y exclusivo, en armonía con el ambiente.

El proyecto ha sido diseñado por el Arquitecto Fernando Lino Boyd, quien cuenta con una destacada y amplia experiencia.

trabajamos con

#mivida

LA QUIERO AQUÍ

Av. Trinidad Morán 1060, Lince

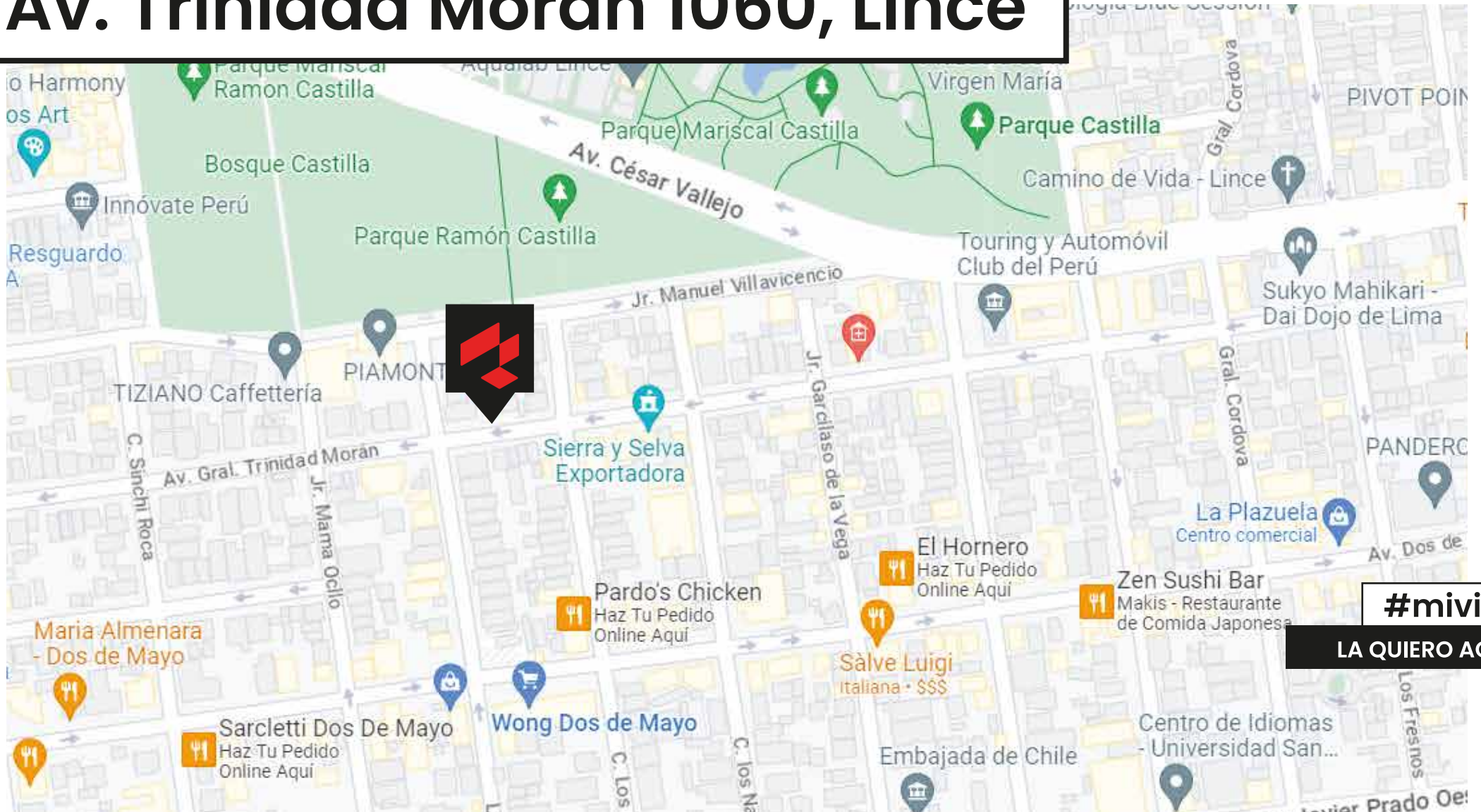

Ubicado a espaldas del parque castilla, cerca a los supermercados Wong y Vivanda, bancos BBVA, BCP entre otros; tiendas; farmacias, restaurantes, cafes; parques, lagos y avenidas principales

#mivida

LA QUIERO AQUÍ

Más que departamentos, verdaderos hogares.

#mivida

LA QUIERO AQUÍ

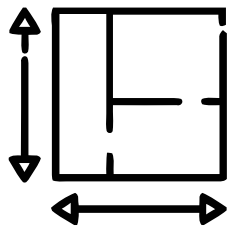

Dptos.
Flats
67 m²
aproximadamente.

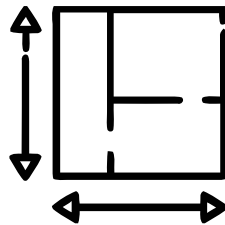

Dptos.
Flats
68 m²
aproximadamente.

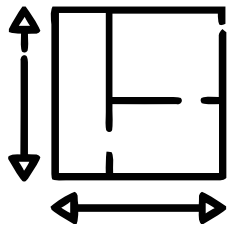

Dptos.
Flats
76 m²
aproximadamente.

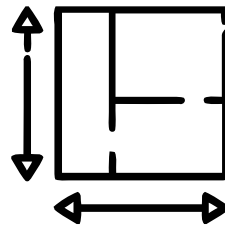

Dptos.
Duplex
136 m²
151 m²
aproximadamente.

2-3

2-3

Terraza



1 **Estac.**
Por Dpto.

**Espacios para compartir
los mejores momentos:
el escenario perfecto
para la vida que soñaste.**



#mivida

LA QUIERO AQUÍ



Espacios que me ayuden
a alcanzar el estilo de
vida que busco.



Típico 01

Metraje: 68 m² **aprox.**

201 | 301 | 401 | 501

2 

2 

#mivida

LA QUIERO AQUÍ

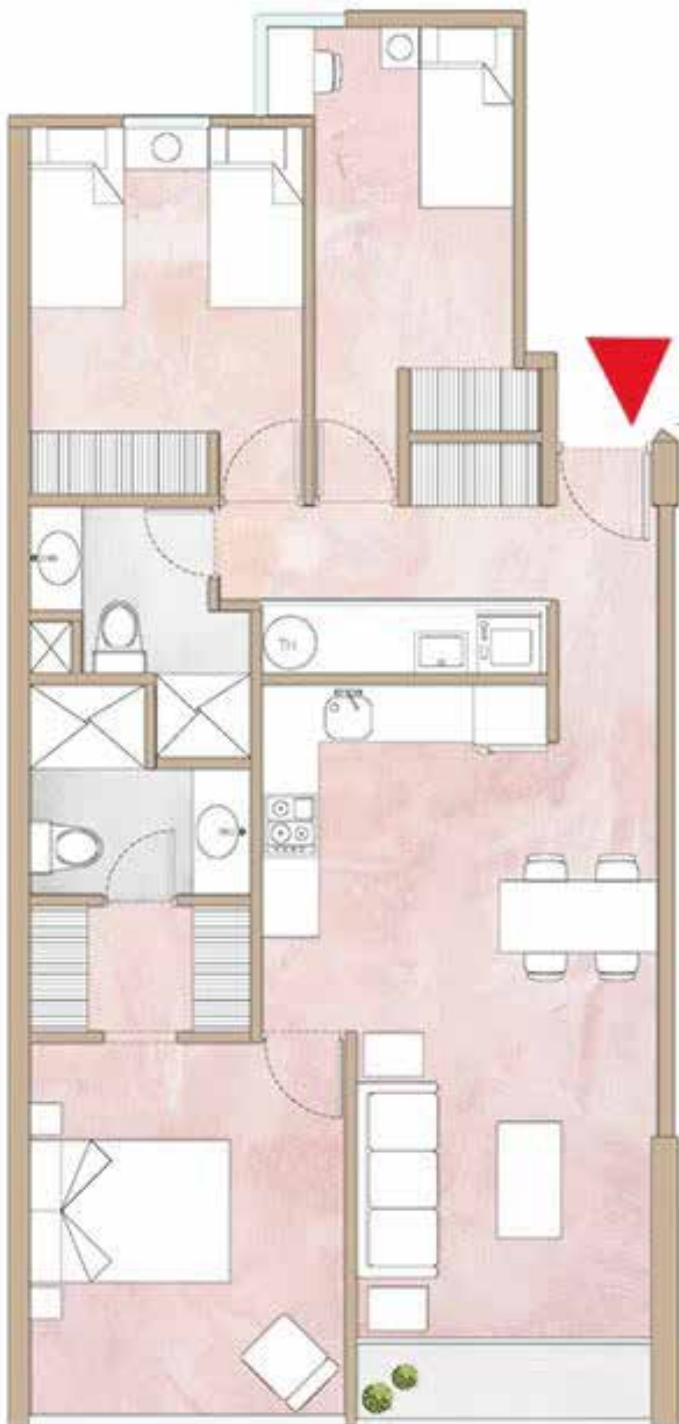

Típico 02

Metraje: 76 m² aprox.

202 | 302 | 402 | 502

3 

2 

#mivida

LA QUIERO AQUÍ

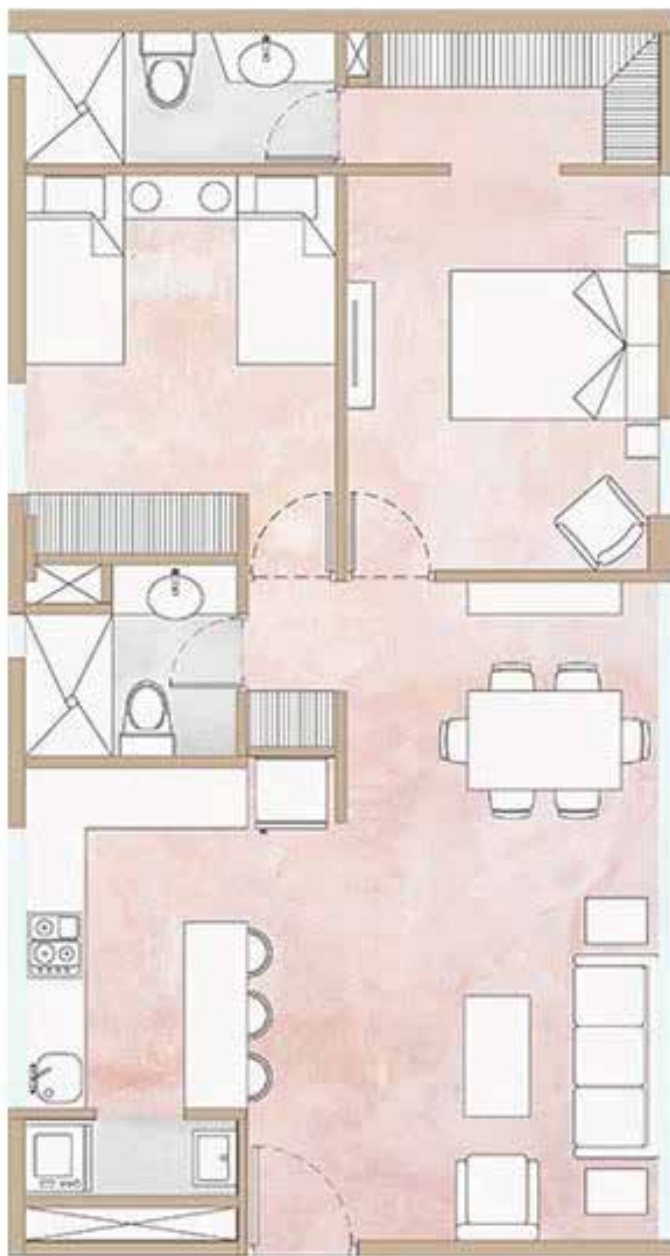

Típico 03

Metraje: 67 m² aprox.

203 | 303 | 403 | 503

2 

2 

#mivida

LA QUIERO AQUÍ



Dpto. Flat 001

Metraje: 70 m² aprox.

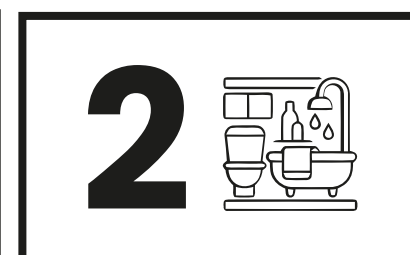

#mivida

LA QUIERO AQUÍ



Dpto. Flat 101

Metraje: 65 m² aprox.

2 

2 

#mivida

LA QUIERO AQUÍ



Dpto. Flat 102

Metraje: 82 m² aprox.

2 

2 

#mivida

LA QUIERO AQUÍ



Dpto. Flat 103

Metraje: 99 m² aprox.

2 

2 

#mivida

LA QUIERO AQUÍ



Dpto. Duplex 01

Metraje: 136 m² aprox.

2 

2 

#mivida

LA QUIERO AQUÍ



Dpto. Duplex 02

Metraje: 151 m² aprox.

3 

2 

¡Visita nuestra sala de ventas!

Av. Trinidad Morán 1060, Lince

 **informes@globalhome.com.pe**

 **+51 981 953 424 | +51 988 756 626**

Todas las imágenes mostradas son referenciales, por lo que pueden presentar modificaciones y/o contener elementos de apreciación estética, acabados, mobiliario que son interpretación del artista gráfico que no se incluyen dentro del precio de venta y no comprometen a la sociedad promotora.



GLOBALHOME

CONSTRUCTORES

www.globalhome.com.pe

(01) 446 1068 | 